



MEMORIA ANUAL '21

2021, un futuro de esperanza

Enero de 2021 quedará grabado en nuestra mente como el inicio de una época de esperanza. Esta fue la fecha en la que nuestros profesionales recibieron la primera dosis de la vacuna contra la COVID-19. Dos meses después, en marzo, se produjo otra fecha clave para la Familia de San Juan de Dios en España, el inicio oficial de nuestra andadura como Provincia Única.

El año nos ha traído la necesidad de nuevas dosis y hemos padecido más olas, más variantes y, con ellas, mayor capacidad de esfuerzo, reacción y adaptación a unos tiempos que van configurando lo que será la nueva normalidad.

Este escenario se ha trasladado también a la propia actividad de nuestro Hospital, donde hemos seguido implementando servicios, tecnologías e innovación para adaptarnos a las nuevas demandas de nuestros pacientes y a las de una sociedad, la cordobesa, en la que cada vez estamos más implicados.

La parte social, de la mano de nuestra Obra Social 'Hermano Bonifacio' se ha reforzado para poder hacer frente a la vulnerabilidad de un número de familias, cada vez mayor, que literalmente se ha duplicado en estos meses. Se han firmado convenios con empresas como Mercadona y hemos recibido el apoyo de otras instituciones privadas como Banco Sabadell. Desde aquí, queremos agradecer la implicación de todas las entidades, públicas y privadas, así como de nuestros colaboradores anónimos para permitirnos seguir ayudando a todas estas personas.

En lo que se refiere a la parte asistencial, se han puesto las bases de futuros proyectos que potenciarán áreas como la de Ginecología y la de Oncología. Asimismo, se han implementado nuevas consultas como la de atención al COVID persistente o la de prevención de trombofilias durante el embarazo, así como una específica de atención a la patología de cadera neonatal. Y, todo ello sin dejar de lado la innovación, en ámbitos como el de la oncología, con la incorporación de nuevos tratamientos más eficaces y menos invasivos y técnicas quirúrgicas en esta misma línea para los pacientes con cáncer de mama o de próstata; innovación, también en el ámbito de los cuidados

críticos donde se ha comenzado a trabajar con la realidad virtual para acelerar la rehabilitación muscular y respiratoria de los enfermos de media-baja estancia en UCI.

Pero junto a este impulso a la innovación, la calidad y la seguridad clínica, durante 2021 hemos redoblado esfuerzos en el ámbito de la humanización, tras las duras restricciones vividas en la pandemia, con el objetivo de que el paciente y sus familiares se encuentren en todo momento como en su casa, y se sientan las personas que son, más allá de su enfermedad o su número de historia clínica.

No en vano, se han puesto en marcha nuevas iniciativas como la entrega de tarjetas de duelo perinatal, o de tazas de desayuno a las madres que acaban de dar a luz. Asimismo, el proyecto 'En qué te puedo ayudar', de humanización de la atención oncológica, fue reconocido en los premios Afectivo-Efectivo, de gran impacto en el ámbito sanitario, como ejemplo de proyecto para mejorar el bienestar de los pacientes con esta enfermedad.

Con todo ello a la espalda seguimos trabajando con esperanza e ilusión, y con el impulso renovado que nos da la unificación como Provincia Única. La Hospitalidad, nuestro gran valor, junto con la profesionalidad y excelencia clínica, deben ser más visibles que nunca, como elementos diferenciadores de nuestro modelo de asistencia, y para ello seguiremos trabajando, con pasión, cada día.

Sirva esta memoria para reflejar de forma sinóptica el trabajo de nuestros colaboradores, nuestro principal valor, y la confianza de nuestros pacientes, el centro de nuestra actividad. Gracias a todos por hacerlo posible.

Isidoro de Santiago Sánchez
O.H., Superior

Horacio Pijuán González
Director gerente

PERSONAS, VALORES E IDENTIDAD

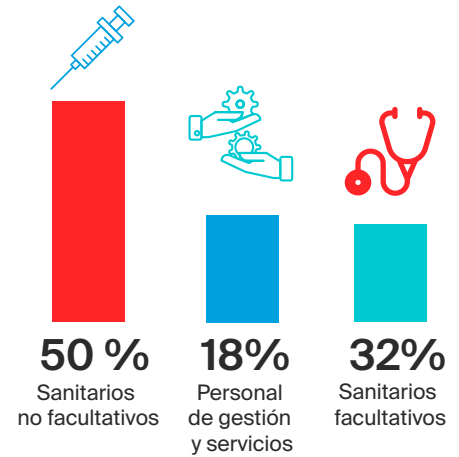

Profesionales en plantilla

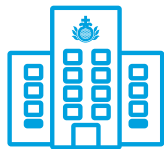

320

Profesionales

Segregación por sexos



FORMACIÓN

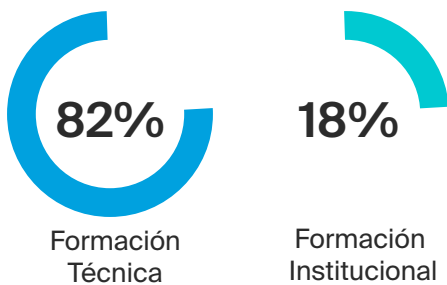

Acciones formativas acreditadas por la ACSA.

DOCENCIA

Centros colaboradores



Alumnos en prácticas

Tipo de titulación

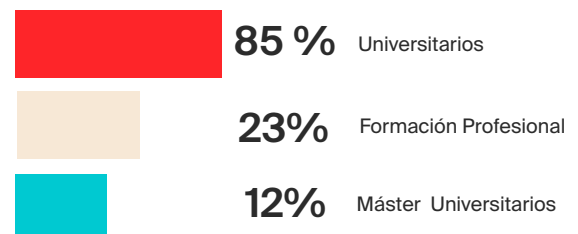

Carácter de la titulación

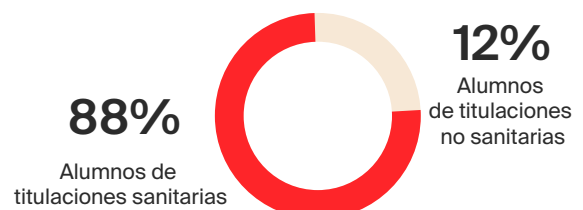

ÍNDICES ASISTENCIALES



Actividad quirúrgica

12.849
Pacientes atendidos

70%
Compañía y
Particulares

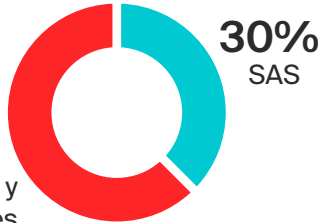

CMA versus cirugía con ingreso: **62%**



Consultas

168.587
Pacientes citados

58% consultas de mañana

42% consultas de tarde

Especialidades más demandadas

Traumatología · Ginecología
Cirugía General y Digestivo · Oncología médica

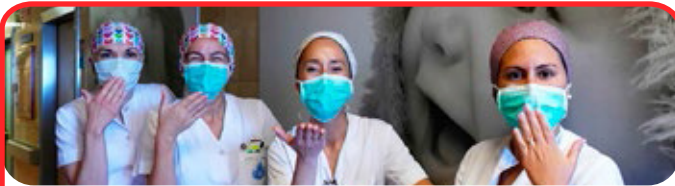

Hospitalización

23.694
Total estancias

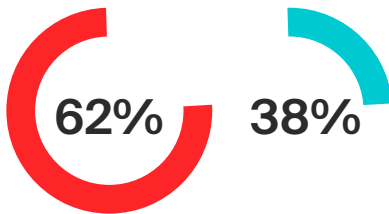

Quirúrgicas

Médicas



Urgencias

59%
Generales

31%
Pediátricas

10%
Ginecológicas

67.519
Total

UCI **327**
Pacientes atendidos

Área Materno Infantil

1.146
Nacimientos



953

Estancias en neonatología

Lactancia materna establecida

77%



CAIT

35.886
Sesiones totales



452

Pacientes SAS

109

Pacientes compañía

Servicio de Atención Espiritual y Religiosa

6.315

Atenciones y Servicios
(Acompañamientos individualizados)

SOLIDARIDAD

1.643

Familias atendidas

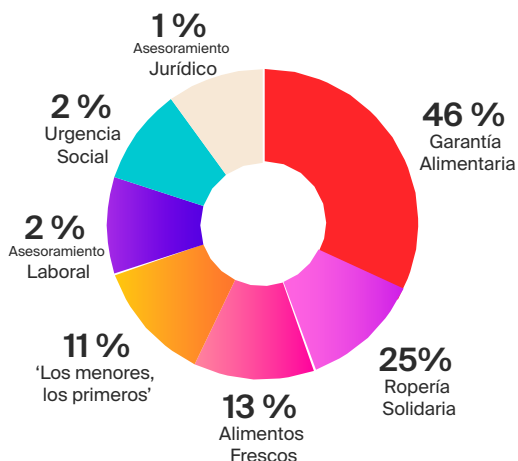

332

Bienhechores



216.741 €

Recursos destinados



31

Voluntarios

9.120€

Ayuda a Batibó
Cooperación Internacional

35

Empresas colaboradoras de carácter privado

Entidades públicas colaboradoras:

- Consejería de Igualdad, Políticas Sociales y Conciliación de la Junta de Andalucía.
- Ayuntamiento de Córdoba.
- Diputación de Córdoba.

HUMANIZACIÓN

· **Primer premio**
'Iniciativa de sensibilización, prevención e intervención dirigida a pacientes y familiares' de la VII Edición de los Premios Afectivo-Efectivo de Janssen para el proyecto de oncología médica
¿En qué te puedo ayudar?



· Puesta en marcha de las pautas humanizadoras aprobadas para el área de Solidaridad.



155

Acompañamientos

Unidad de Acompañamiento al Duelo (UAD)

- Puesta en marcha de las pautas humanizadoras del Duelo Perinatal y abordaje integral con el personal de la Unidad Maternal de los duelos perinatales.
- Formación de profesionales para afrontar el proceso de duelo.

RESPONSABILIDAD SOCIAL CORPORATIVA



Medio ambiente

Actuaciones de apuesta por las energías renovables:
Instalación de luminarias de energía solar fotovoltaica para reforzar la iluminación de algunas zonas exteriores.

Actuaciones de mejora y eficiencia energética:

Sustitución de las luminarias exteriores por luces leds, fabricadas con materiales reciclables de alta calidad, que han conseguido reducir el consumo energético en dos tercios con respecto a las que había anteriormente.



Calidad

Puntuación de satisfacción global.



Plan de igualdad

Elaboración del Plan de Igualdad y creación de la Comisión Negociadora del Hospital.

Certificaciones del centro:





Hospital Seguro

 cordoba.hospital@sjd.es

 <https://www.linkedin.com/company/hospital-san-juan-de-dios-de-cordoba>

 @sanjuandedios_cordoba

 @HSJDcordoba

 @sanjuandedioscordoba

 Hospital San Juan de Dios Córdoba

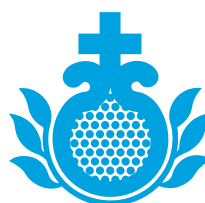

Hospital
San Juan de Dios
Córdoba

www.hsjdcordoba.sjd.es

Edita: Hospital San Juan de Dios Córdoba - Depósito legal: CO - 853- 2018

Avda. del Brillante,106 · 14012 · Córdoba Tlf.: 957 004 600